

กลุ่มอาชีพ

2

* กลุ่มแม่บ้านเกษตรกรชาววังประจัน

ที่ตั้ง..... หมู่ที่ 3 ต.วังประจัน อ.ควนโดน จ.สตูล

จำนวน สมาชิก 16 คน

ประธานกลุ่ม : นางมัณฐิณี ละไขโดย

โทร 09 3576 5628

กิจกรรม

- ขนมเค้กกล้วยหอม
- ขนมไข่
- ขนมโดนัท
- ขนมโรตีสีกรอบ
- ขนมเขี้ยวหมี่



* กลุ่มตัดเย็บเสื้อผ้า หมู่ที่ 3

ที่ตั้ง 88 หมู่ที่ 3 ต.วังประจัน อ.ควนโดน จ.สตูล

จำนวน สมาชิก 18 คน

ประธานกลุ่ม : น.ส.นัฐมา รุบบามา

โทร 08 4969 2019

กิจกรรม

- การผลิต (ปักชื้อ,ตัดเย็บเสื้อผ้า)



3

กลุ่มอาชีพ OTOP

1. กลุ่มรวมดาว

ที่ตั้ง 106 หมู่ที่ 1 ต.วังประจัน อ.ควนโดน จ.สตูล

จำนวน สมาชิก 15 คน

ประธานกลุ่ม : นางสีตีผาดิม๊ะ โตะะเร๊ะ

โทร 09 357 4226

กิจกรรม

- ขนมเปียะ โมจิ
- ขนมปังหวาน โดนัทจิว
- โรตีสีกรอบจิว โรตีสีกะปาย

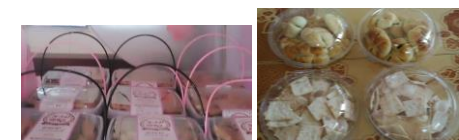

4

วิสาหกิจชุมชน

1. กลุ่มแม่บ้านเกษตรกรบ้านคลองมาเลา

ที่ตั้ง 93 หมู่ที่ 1 ต.วังประจัน อ.ควนโดน จ.สตูล

จำนวน สมาชิก 15 คน

ผู้ประสาน : นางเจ๊ะฮอเตียะ ศรีละม้าย

โทร 08 5640 2673

จดทะเบียน เมื่อวันที่ 10 พ.ย. 2548

***มีการรับรองมาตรฐานฮาลาล

กิจกรรม

- ขนมห้ามเมือง(โรตีสีกรอบ,กะหรี่ปั๊บ,ขนมไข่)

- กระจ่างปาก

2. คริวชาววัง

ที่ตั้ง 87 หมู่ที่ 2 ต.วังประจัน อ.ควนโดน จ.สตูล

จำนวน สมาชิก 9 คน

ผู้ประสาน : น.ส.รุ่งนภัท หมื่นหมั่น

โทร 08 4967 4032

จดทะเบียน เมื่อวันที่ 24 พ.ค. 2553

กิจกรรม

- โรตีสี

- ชาชัก

5

3. ร้านค้าชุมชน หมู่ที่ 2 ต.วังประจัน

ที่ตั้ง 77/3 หมู่ที่ 2 ต.วังประจัน

อ.ควนโดน จ.สตูล จำนวน สมาชิก 15 คน

ผู้ประสาน : น.ส.กอดานี๊ะ เหมสลาหามาต

โทร 08 6295 6436

จดทะเบียน เมื่อวันที่ 2 ส.ค. 2553

กิจกรรม

- ร้านขายของเบ็ดเตล็ด

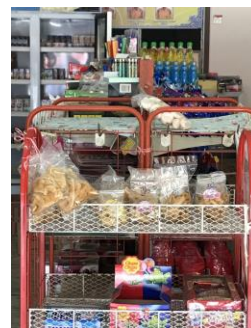

ประชาสัมพันธ์

กลุ่มอาชีพ

ตำบลวังประจัน



โดย

กองสวัสดิการสังคม

องค์การบริหารส่วนตำบลวังประจัน

โทร. 0 7483 9770

โทรสาร 7483 9771